

Totaal gemeld/100.000						
Leeftijdsgroep	wk 33	wk 34	wk 35	wk 36	wk 37	wk 38
0-9	2.4	1.7	2.1	3.0	5.6	7.2
10-19	23.6	23.0	21.4	32.4	52.3	90.3
20-29	58.4	51.1	54.5	75.9	107.3	162.2
30-39	30.2	30.5	29.3	37.2	62.1	91.6
40-49	23.4	18.2	19.4	27.9	50.9	81.9
50-59	22.3	19.7	18.1	24.8	42.0	74.8
60-69	13.4	11.6	10.7	13.4	25.8	42.5
70-79	7.6	6.4	5.0	7.6	15.4	27.2
80+	13.4	9.7	8.5	14.0	22.4	48.9

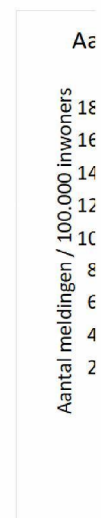

Leeftijdsgroep	wk 33	wk 34	wk 35	wk 36	toename 35 -%	toename
10-14	7.3	7.2	6.4	12.3	5.9	192%
15-19	38.3	37.3	35.2	49.6	14.4	141%

20-24	68.5	62.3	64.4	90.9	26.5	141%
25-29	48.9	40.2	44.9	59.2	14.3	132%
30-34	35.5	33.3	32.3	39.6	7.3	122%
35-39	24.7	27.5	26.1	33.3	7.2	127%

antal meldingen per 100.000 inwoners, per leeftijdsgroep, van 10 augustus t/m 20 september

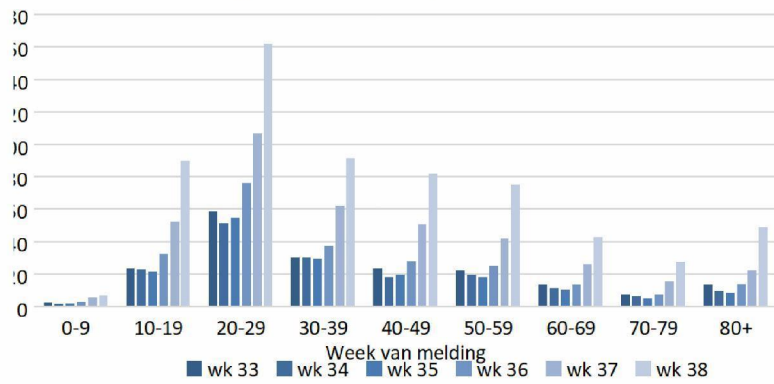

Week	Leeftijdsgrootaal	geme gemeld/1	enhuisonn	isopname	Overleden	led	Bay	100
2020-08-100-4	13	1.50904	0	0	0	0	0	861472
2020-08-105-9	29	3.18184	0	0	0	0	0	911423
2020-08-1010-14	70	7.34365	0	0	0	0	0	953204
2020-08-1015-19	402	38.31644	1	0.09531	0	0	0	1049158
2020-08-1020-24	749	68.42776	0	0	0	0	0	1094585
2020-08-1025-29	556	48.81625	0	0	0	0	0	1138965
2020-08-1030-34	391	35.47763	2	0.18147	0	0	0	1102103
2020-08-1035-39	258	24.66945	4	0.38247	0	0	0	1045828
2020-08-1040-44	237	23.18964	1	0.09785	0	0	0	1022008
2020-08-1045-49	279	23.52310	4	0.33725	0	0	0	1186068
2020-08-1050-54	310	24.18425	6	0.46808	0	0	0	1281826
2020-08-1055-59	255	20.39034	5	0.39981	1	0.07996	1250592	
2020-08-1060-64	184	16.46093	7	0.62623	2	0.17892	1117798	
2020-08-1065-69	99	9.93928	13	1.30516	2	0.20079	996048	
2020-08-1070-74	66	7.01218	9	0.95621	2	0.21249	941219	
2020-08-1075-79	54	8.52811	5	0.78964	3	0.47378	633200	
2020-08-1080-84	45	10.31978	8	1.83463	5	1.14664	436056	
2020-08-1085-89	36	14.05147	3	1.17096	3	1.17096	256201	
2020-08-1090-94	23	22.30454	1	0.96976	8	7.75810	103118	
2020-08-1095+	6	22.46097	0	0	0	0	0	26713
2020-08-10Niet verm	0		0		0			

4062

Leeftijdsgrootaal geme ng_leeftijctal / 1000000

0-9	42	1772895	2.4
10-19	472	2002362	23.6
20-29	1305	2233550	58.4
30-39	649	2147931	30.2
40-49	516	2208076	23.4
50-59	565	2532418	22.3
60-69	283	2113846	13.4
70-79	120	1574419	7.6
80+	110	822088	13.4

4062 17407585

Week	Leeftijdsgrootaantal	geme gemeld/1	enhuisonopname	Overleden	led	Bay	100
2020-08-170-4	9	1.04472	1	0.11608	0	0	861472
2020-08-175-9	21	2.30409	0	0	0	0	911423
2020-08-1710-14	69	7.23874	0	0	0	0	953204
2020-08-1715-19	392	37.36330	0	0	0	0	1049158
2020-08-1720-24	681	62.21536	1	0.09136	0	0	1094585
2020-08-1725-29	460	40.38754	0	0	0	0	1138965
2020-08-1730-34	367	33.29997	1	0.09074	0	0	1102103
2020-08-1735-39	288	27.53799	3	0.28685	0	0	1045828
2020-08-1740-44	186	18.19947	0	0	0	0	1022008
2020-08-1745-49	215	18.12712	5	0.42156	0	0	1186068
2020-08-1750-54	273	21.29774	1	0.07801	0	0	1281826
2020-08-1755-59	226	18.07144	4	0.31985	0	0	1250592
2020-08-1760-64	160	14.31386	10	0.89462	0	0	1117798
2020-08-1765-69	86	8.63412	6	0.60238	1	0.10040	996048
2020-08-1770-74	64	6.79969	5	0.53123	2	0.21249	941219
2020-08-1775-79	36	5.68541	1	0.15793	5	0.78964	633200
2020-08-1780-84	35	8.02649	4	0.91731	7	1.60530	436056
2020-08-1785-89	26	10.14828	0	0	6	2.34191	256201
2020-08-1790-94	15	14.54644	2	1.93953	4	3.87905	103118
2020-08-1795+	4	14.97398	0	0	2	7.48699	26713
2020-08-17Niet verm	0		0		0		

3613

Leeftijdsgrootaal geme ng_leeftijctal / 1000000

0-9	30	1772895	1.7
10-19	461	2002362	23.0
20-29	1141	2233550	51.1
30-39	655	2147931	30.5
40-49	401	2208076	18.2
50-59	499	2532418	19.7
60-69	246	2113846	11.6
70-79	100	1574419	6.4
80+	80	822088	9.7

3613 17407585

Week	Leeftijdsgrootaantal	geme gemeld/1000	huisopname	Overleden	led	Bev	1000
2020-08-240-4	11	1.27688	2	0.23216	0	0	861472
2020-08-245-9	27	2.96240	0	0	0	0	911423
2020-08-2410-14	61	6.39947	0	0	0	0	953204
2020-08-2415-19	368	35.07575	1	0.09531	0	0	1049158
2020-08-2420-24	703	64.22525	0	0	0	0	1094585
2020-08-2425-29	514	45.12869	1	0.08780	0	0	1138965
2020-08-2430-34	356	32.30188	3	0.27221	0	0	1102103
2020-08-2435-39	273	26.10372	2	0.19124	0	0	1045828
2020-08-2440-44	195	19.08009	0	0	0	0	1022008
2020-08-2445-49	233	19.64474	0	0	0	0	1186068
2020-08-2450-54	257	20.04952	4	0.31205	2	0.15603	1281826
2020-08-2455-59	202	16.15235	1	0.07996	0	0	1250592
2020-08-2460-64	157	14.04547	9	0.80515	1	0.08946	1117798
2020-08-2465-69	69	6.92738	1	0.10040	2	0.20079	996048
2020-08-2470-74	49	5.20601	1	0.10625	1	0.10625	941219
2020-08-2475-79	30	4.73784	7	1.10550	2	0.31586	633200
2020-08-2480-84	27	6.19187	3	0.68799	4	0.91731	436056
2020-08-2485-89	18	7.02573	3	1.17096	3	1.17096	256201
2020-08-2490-94	20	19.39526	1	0.96976	7	6.78834	103118
2020-08-2495+	5	18.71748	0	0	0	0	26713
2020-08-24 Niet vermeld	1		0		0		

3575

Leeftijdsgrootaal geme ng_leeftijctal / 1000000

0-9	38	1772895	2.1
10-19	429	2002362	21.4
20-29	1217	2233550	54.5
30-39	629	2147931	29.3
40-49	428	2208076	19.4
50-59	459	2532418	18.1
60-69	226	2113846	10.7
70-79	79	1574419	5.0
80+	70	822088	8.5

3575 17407585

Week	Leeftijdsgrootaantal	geme gemeld/1000	1enhuisonopname	Overleden	led	Bay	1000
2020-08-310-4	18	2.08945	1	0.11608	0	0	861472
2020-08-315-9	35	3.84015	0	0	0	0	911423
2020-08-3110-14	122	12.79894	0	0	0	0	953204
2020-08-3115-19	527	50.23076	1	0.09531	0	0	1049158
2020-08-3120-24	1012	92.45513	1	0.09136	0	0	1094585
2020-08-3125-29	684	60.05452	0	0	0	0	1138965
2020-08-3130-34	442	40.10514	2	0.18147	0	0	1102103
2020-08-3135-39	356	34.04001	3	0.28685	0	0	1045828
2020-08-3140-44	296	28.96259	4	0.39139	0	0	1022008
2020-08-3145-49	321	27.06422	2	0.16862	0	0	1186068
2020-08-3150-54	353	27.53884	10	0.78014	1	0.07801	1281826
2020-08-3155-59	274	21.90962	3	0.23989	0	0	1250592
2020-08-3160-64	175	15.65578	1	0.08946	1	0.08946	1117798
2020-08-3165-69	109	10.94325	2	0.20079	1	0.10040	996048
2020-08-3170-74	69	7.33092	10	1.06245	2	0.21249	941219
2020-08-3175-79	50	7.89640	8	1.26342	1	0.15793	633200
2020-08-3180-84	51	11.69575	4	0.91731	2	0.45866	436056
2020-08-3185-89	43	16.78370	0	0	4	1.56127	256201
2020-08-3190-94	14	13.57668	1	0.96976	3	2.90929	103118
2020-08-3195+	7	26.20447	0	0	0	0	26713
2020-08-31Niet vermeld	1		0		0		

4958

Leeftijdsgrootaal geme ng_leeftijctal / 1000000

0-9	53	1772895	3.0
10-19	649	2002362	32.4
20-29	1696	2233550	75.9
30-39	798	2147931	37.2
40-49	617	2208076	27.9
50-59	627	2532418	24.8
60-69	284	2113846	13.4
70-79	119	1574419	7.6
80+	115	822088	14.0

4958 17407585

Week	Weeknummer	Bevolking	Overleden	Geboorten	Netto verandering	Overleden per 1000	Geboorten per 1000
2020-09-07	0-4	24	2.78593	0	0	0	0
2020-09-07	5-9	75	8.22889	1	0.10972	0	0
2020-09-07	10-14	258	27.06661	0	0	0	0
2020-09-07	15-19	789	75.20316	1	0.09531	0	0
2020-09-07	20-24	1485	135.66786	3	0.27408	0	0
2020-09-07	25-29	912	80.07270	4	0.35120	0	0
2020-09-07	30-34	726	65.87406	2	0.18147	0	0
2020-09-07	35-39	607	58.04014	1	0.09562	0	0
2020-09-07	40-44	521	50.97807	5	0.48923	0	0
2020-09-07	45-49	602	50.75594	7	0.59019	0	0
2020-09-07	50-54	567	44.23377	4	0.31205	0	0
2020-09-07	55-59	496	39.66122	6	0.47977	0	0
2020-09-07	60-64	347	31.04318	8	0.71569	0	0
2020-09-07	65-69	199	19.97896	11	1.10436	0	0
2020-09-07	70-74	146	15.51180	9	0.95621	1	0.10625
2020-09-07	75-79	97	15.31901	6	0.94757	2	0.31586
2020-09-07	80-84	76	17.42895	8	1.83463	6	1.37597
2020-09-07	85-89	53	20.68688	0	0	4	1.56127
2020-09-07	90-94	39	37.82075	1	0.96976	5	4.84881
2020-09-07	95+	16	59.89593	3	11.23049	1	3.74350
2020-09-07	Niet vermeld	1		0		0	

8035

Leeftijdsgrootaal geme ng_leeftijctal / 1000000

0-9	99	1772895	5.6
10-19	1047	2002362	52.3
20-29	2397	2233550	107.3
30-39	1333	2147931	62.1
40-49	1123	2208076	50.9
50-59	1063	2532418	42.0
60-69	546	2113846	25.8
70-79	243	1574419	15.4
80+	184	822088	22.4

8035 17407585

Week	Leeftijdsgrootte	Aantal geme	Aantal meld	1 en huisopname	Overleden	led	Bay	100
2020-09-140-4	28	3.25025	3	0.34824	0	0	0	861472
2020-09-145-9	99	10.86214	0	0	0	0	0	911423
2020-09-1410-14	491	51.51048	0	0	0	0	0	953204
2020-09-1415-19	1318	125.62455	1	0.09531	0	0	0	1049158
2020-09-1420-24	2130	194.59430	2	0.18272	0	0	0	1094585
2020-09-1425-29	1492	130.99612	2	0.17560	0	0	0	1138965
2020-09-1430-34	1074	97.45006	3	0.27221	0	0	0	1102103
2020-09-1435-39	893	85.38689	6	0.57371	0	0	0	1045828
2020-09-1440-44	879	86.00715	4	0.39139	0	0	0	1022008
2020-09-1445-49	930	78.41034	8	0.67450	1	0.08431	0	1186068
2020-09-1450-54	996	77.70165	1	0.07801	0	0	0	1281826
2020-09-1455-59	899	71.88595	18	1.43932	0	0	0	1250592
2020-09-1460-64	548	49.02496	10	0.89462	0	0	0	1117798
2020-09-1465-69	351	35.23927	11	1.10436	0	0	0	996048
2020-09-1470-74	248	26.34881	13	1.38119	3	0.31874	0	941219
2020-09-1475-79	180	28.42704	10	1.57928	3	0.47378	0	633200
2020-09-1480-84	156	35.77522	12	2.75194	3	0.68799	0	436056
2020-09-1485-89	137	53.47364	9	3.51287	5	1.95159	0	256201
2020-09-1490-94	87	84.36936	1	0.96976	4	3.87905	0	103118
2020-09-1495+	22	82.35690	0	0	0	0	0	26713
2020-09-14 Niet verm	0	0	0	0	0	0	0	0

12958

Leeftijdsgrootaal geme ng_leeftijctal / 1000000

0-9	127	1772895	7.2
10-19	1809	2002362	90.3
20-29	3622	2233550	162.2
30-39	1967	2147931	91.6
40-49	1809	2208076	81.9
50-59	1895	2532418	74.8
60-69	899	2113846	42.5
70-79	428	1574419	27.2
80+	402	822088	48.9

12958 17407585